

Le Moulin du Gigue



(Libre de droit)



Useful information

Practice : Mountain bike

Length : 12.7 km

Trek ascent : 256 m

Difficulty : Easy

Type : Loop

Trek

Departure : 5550 - Sugny

Arrival : 5550 - Sugny

Markings : ■ Vertical rectangle - Yellow

Cities : 1. Vresse-sur-Semois

Altimetric profile

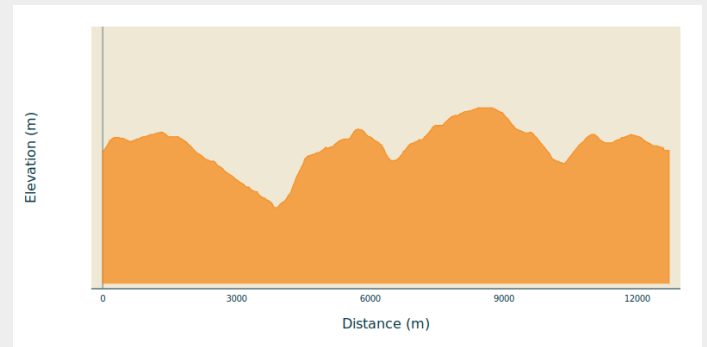

Min elevation 289 m Max elevation 420 m

Une promenade tranquille et sans dénivélé dans l'extrême sud de la province de Namur. La première partie suit une petite route de campagne et passe devant la ferme des Crutins où, dans les prairies environnantes, les cochons et les moutons ont tout l'espace dont ils ont besoin. La route descend lentement jusqu'à atteindre le Moulin de Gigue et continue ensuite à suivre la frontière avec la France à travers une forêt avec de beaux sous-bois. Les forêts de feuillus et de conifères continuent d'entourer le promeneur avant d'atteindre la plaine ouverte devant le village, où d'énormes stocks de bois sont empilés au bord de la route.

On your path...

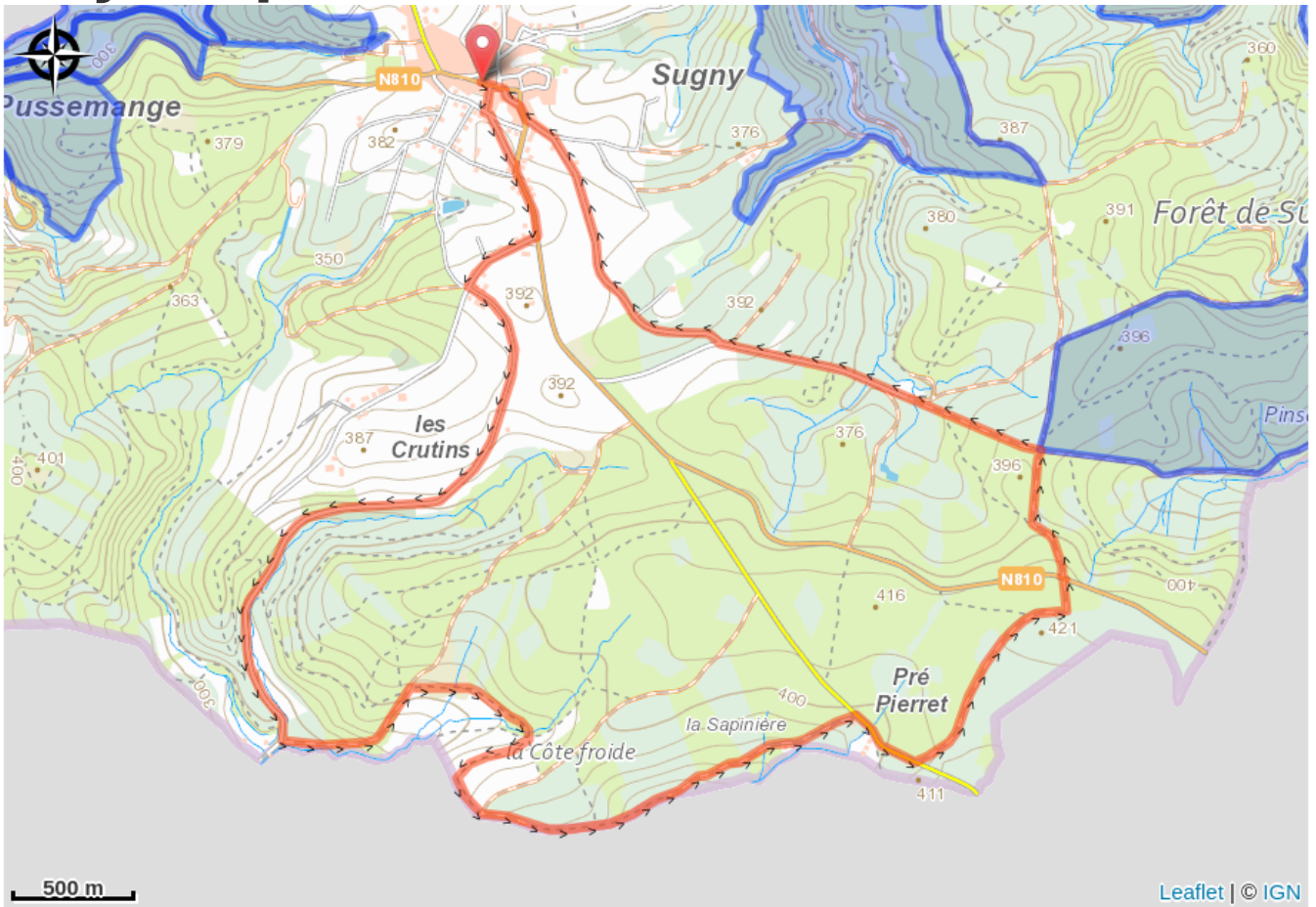

All useful information

Environmental sensitive areas

Along your trek, you will go through sensitive areas related to the presence of a specific species or environment. In these areas, an appropriate behaviour allows to contribute to their preservation. For detailed information, specific forms are accessible for each area.

Vallée du Ruisseau de Rebais

Sensitivity period:

Contact:

[Biodiversité Wallonie](#)



Vallée du Ruisseau de la Goutelle

Sensitivity period:

Contact:

[Biodiversité Wallonie](#)



Carrière du Moulin de Gigue (Vresse-sur-Semois)

Sensitivity period:

Contact:

[Biodiversité Wallonie](#)

Site of high biological interest

Tourbière de Sofa (Vresse-sur-Semois)

Sensitivity period:

Contact:

[Biodiversité Wallonie](#)

Site of high biological interest

Tourbière au lieu-dit Sofa

Sensitivity period:

Contact:

[Biodiversité Wallonie](#)

Wetland of biological interest