

Circuit VTT vert 1

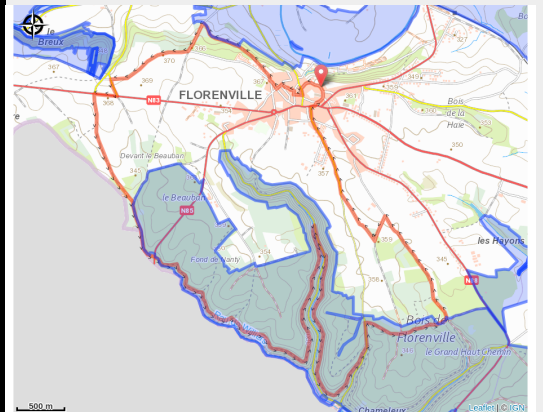

No photo



Useful information

Practice : Mountain bike

Length : 16.9 km

Trek ascent : 253 m

Difficulty : Easy

Type : Loop

Trek

Departure : Esplanade du Panorama,
6820 - Florenville

Arrival : Esplanade du Panorama, 6820 -
Florenville

Markings : 🟡 N3 - Green

Cities : 1. Florenville

Altimetric profile

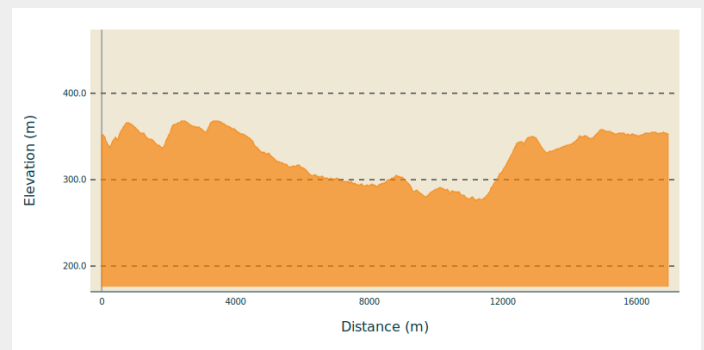

Min elevation 276 m Max elevation 368 m

Circuit VTT en boucle de 16,9 km au départ de Florenville – parcours facile – dénivelé de 234 m. Ce circuit quitte Florenville en traversant des chemins de campagne tout proches, rejoint le Fond de Nanty au cœur du bois de Florenville, passe non loin du site de Chameleux (relais Gallo-Romain) au sein d'une nature remarquable. Le tracé vous dirige ensuite vers Florenville via un agréable chemin forestier.

On your path...

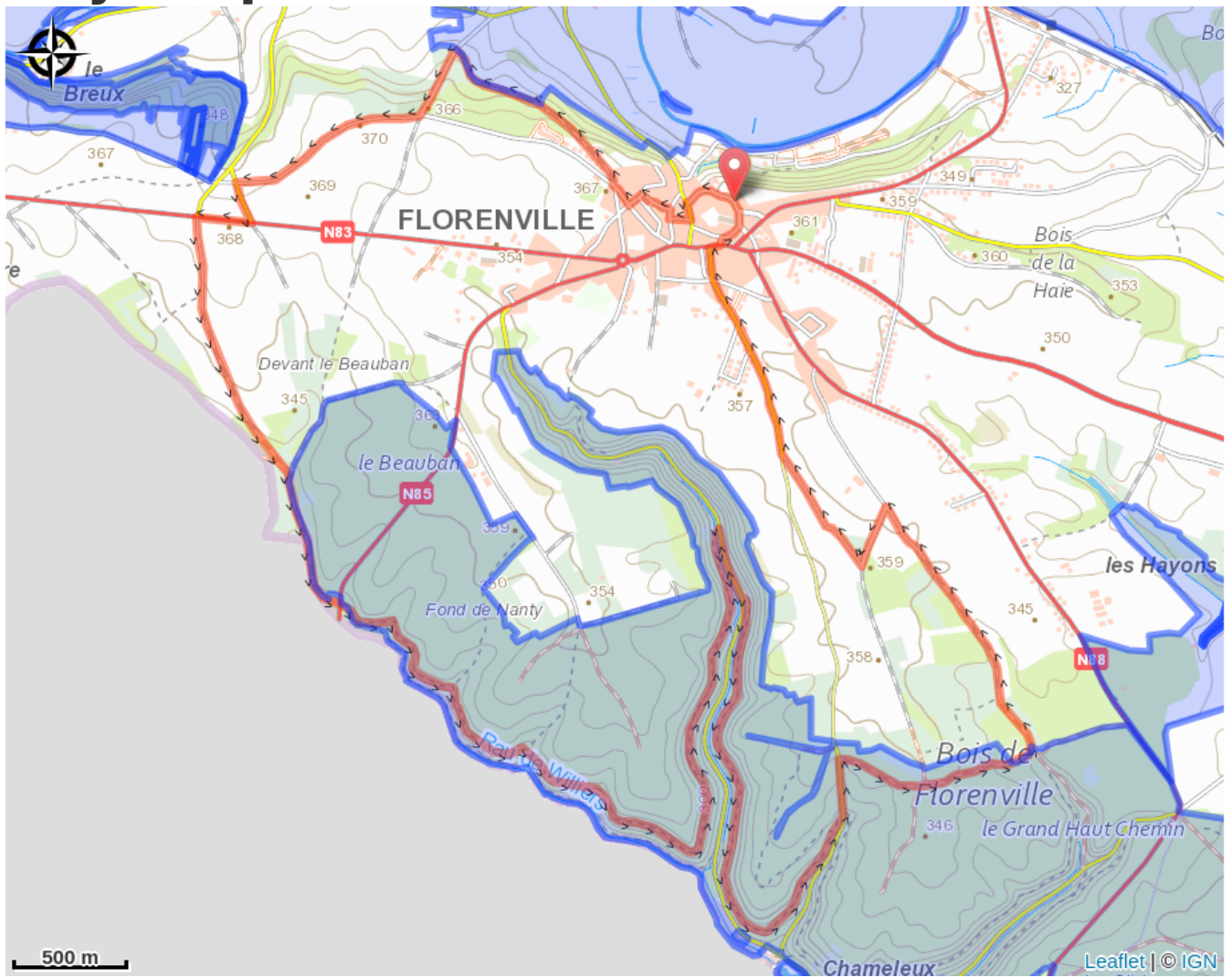

All useful information

Environmental sensitive areas

Along your trek, you will go through sensitive areas related to the presence of a specific species or environment. In these areas, an appropriate behaviour allows to contribute to their preservation. For detailed information, specific forms are accessible for each area.

Bassin de la Semois de Jamoigne à Chiny

Sensitivity period:

Contact:

[Biodiversité Wallonie](#)



Bassin de la Marche

Sensitivity period:

Contact:

[Biodiversité Wallonie](#)



Bassin de la Semois de Florenville à Auby

Sensitivity period:

Contact:

[Biodiversité Wallonie](#)



Noie de Florenville (Florenville)

Sensitivity period:

Contact:

[Biodiversité Wallonie](#)

Site of high biological interest

Bois du Chaufour (Florenville)

Sensitivity period:

Contact:

[Biodiversité Wallonie](#)

Site of high biological interest

Carrière 'Sur les Himans' (Florenville)

Sensitivity period:

Contact:

[Biodiversité Wallonie](#)

Site of high biological interest

Etangs de Chameleux (Florenville)

Sensitivity period:

Contact:

[Biodiversité Wallonie](#)

Site of high biological interest