

Le parcours Servais entre Ardenne et Gaume

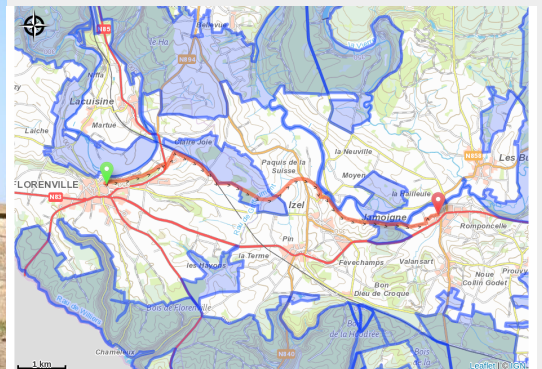

(MT Gaume / LL)



Infos pratiques

Pratique : Vélotouriste

Longueur : 9.0 km

Dénivelé positif : 92 m

Difficulté : Facile

Type : Linéaire

Itinéraire

Départ : 1 Esplanade du Panorama, 6820
- Florenville

Arrivée : 1 Esplanade du Panorama, 6820
- Florenville

Balisage : Aucune signalétique

Communes : 1. Florenville
2. Chiny

Profil altimétrique

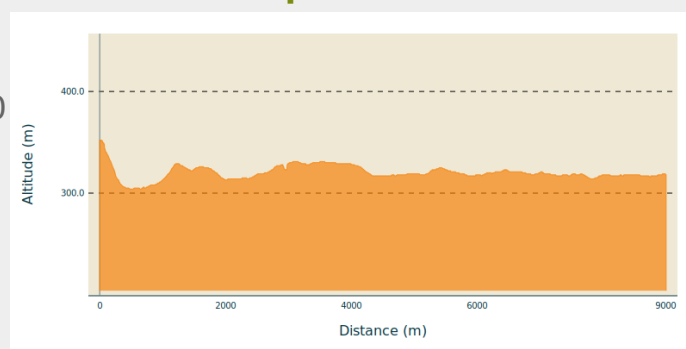

Altitude min 304 m Altitude max 352 m

Sur votre route...

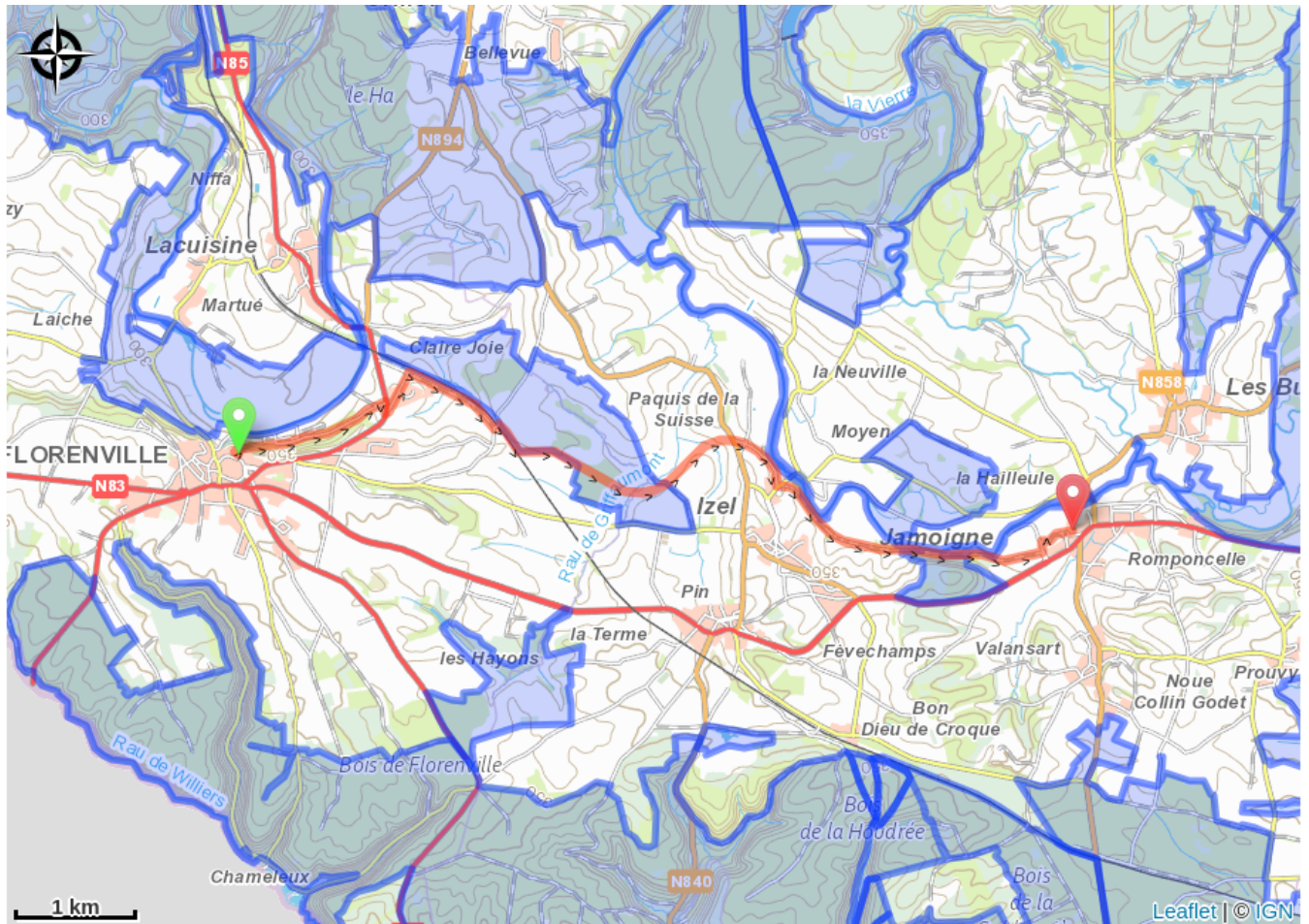

Toutes les informations pratiques

Zones de sensibilité environnementale

Le long de votre itinéraire, vous allez traverser des zones de sensibilité liées à la présence d'une espèce ou d'un milieu particulier. Dans ces zones, un comportement adapté permet de contribuer à leur préservation. Pour plus d'informations détaillées, des fiches spécifiques sont accessibles pour chaque zone.

Bassin de la Semois de Jamoigne à Chiny

Période de sensibilité :

Contact :

[Biodiversité Wallonie](#)



Bassin de la Semois entre Tintigny et Jamoigne

Période de sensibilité :

Contact :

[Biodiversité Wallonie](#)



Bassin de la Semois de Florenville à Auby

Période de sensibilité :

Contact :

[Biodiversité Wallonie](#)



Noie de Florenville (Florenville)

Période de sensibilité :

Contact :

[Biodiversité Wallonie](#)

Site de grand intérêt biologique

Le Caracoleu (Chiny; Florenville)

Période de sensibilité :

Contact :

[Biodiversité Wallonie](#)

Site de grand intérêt biologique

Wiaisai - Ruisseau de Griffaumont à Izel (Chiny; Florenville)

Période de sensibilité :

Contact :

[Biodiversité Wallonie](#)

Site de grand intérêt biologique

Wiaisai

Période de sensibilité :

Contact :

[Biodiversité Wallonie](#)

Réserve naturelle domaniale

Grifaumont (Chiny)

Période de sensibilité :

Contact :

[Biodiversité Wallonie](#)

Site de grand intérêt biologique

Les Aisances de Moyen (Chiny)

Période de sensibilité :

Contact :

[Biodiversité Wallonie](#)

Site de grand intérêt biologique

Aisances de Moyen

Période de sensibilité :

Contact :

[Biodiversité Wallonie](#)

Réserve naturelle domaniale