

# VTT vert Promenade de Dohan

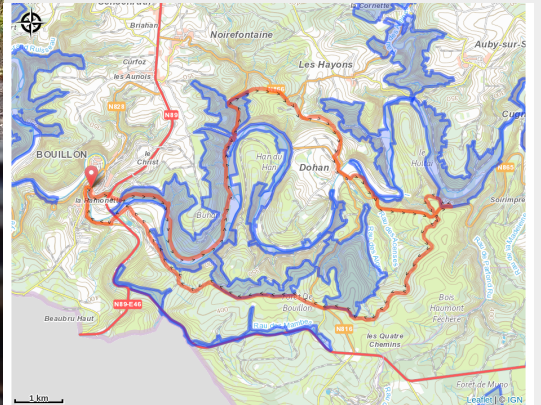

(MTBA)



## Infos pratiques

Pratique : VTT

Durée : 2 h 30

Longueur : 28.1 km

Dénivelé positif : 631 m

Difficulté : Moyen

Type : Boucle

# Itinéraire

**Départ** : 6830 - Bouillon  
**Arrivée** : 6830 - Bouillon  
**Balisage** : 🟡 N3 - Vert  
**Communes** : 1. Bouillon

## Profil altimétrique

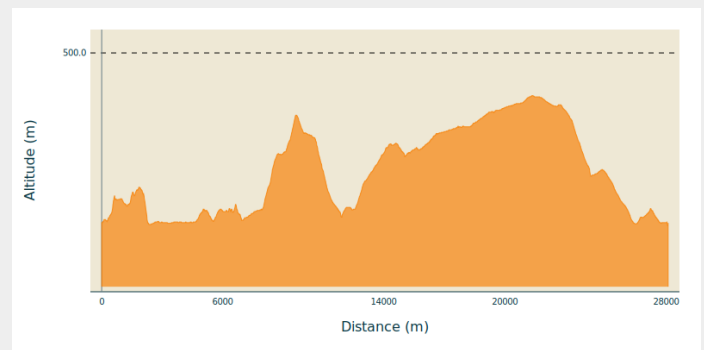

Altitude min 217 m Altitude max 430 m

Balade VTT familiale, pour les grands enfants déjà bien sportifs vu le dénivelés de 700 m. Chemins dans l'ensemble assez larges; empierrés et terreux. 2 petites portions techniques. Ce circuit emprunte une bonne partie du mythique parcours du Grand Raid Godefroy, mais en sens inverse. A la découverte de magnifiques points de vue de la Moyenne Semois, de l'authentique village de Dohan. Immersion en pleine nature traversée par la Semois.

# Sur votre route...

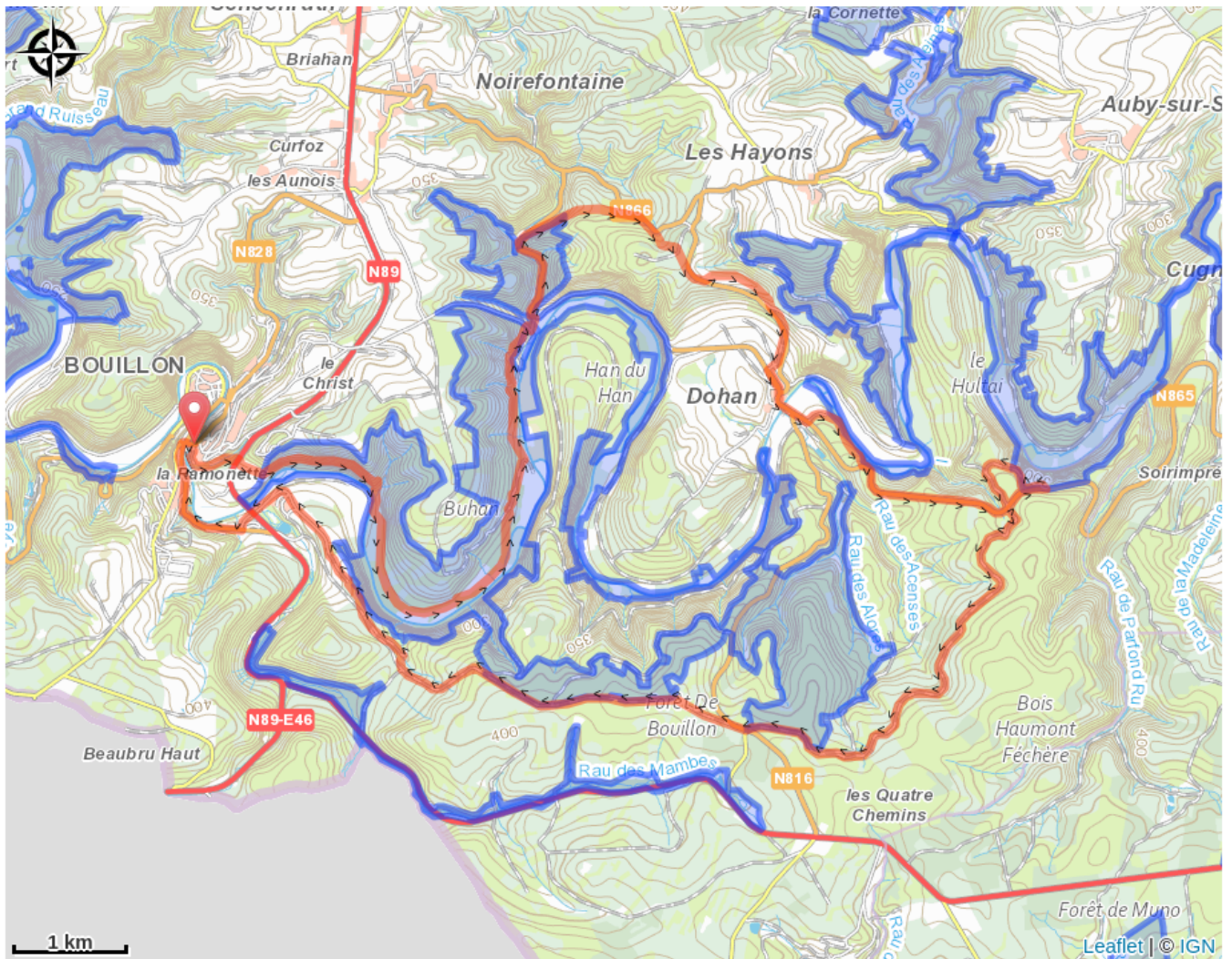

# Toutes les informations pratiques

# Zones de sensibilité environnementale

Le long de votre itinéraire, vous allez traverser des zones de sensibilité liées à la présence d'une espèce ou d'un milieu particulier. Dans ces zones, un comportement adapté permet de contribuer à leur préservation. Pour plus d'informations détaillées, des fiches spécifiques sont accessibles pour chaque zone.

## **Bassin de la Semois du Maka à Bouillon**

Période de sensibilité :

Contact :

[Biodiversité Wallonie](#)



## **Bassin de la Semois de Florenville à Auby**

Période de sensibilité :

Contact :

[Biodiversité Wallonie](#)



## **Aulnaie du Fainire (Bouillon)**

Période de sensibilité :

Contact :

[Biodiversité Wallonie](#)

Site de grand intérêt biologique

## **Château-fort de Bouillon (Bouillon)**

Période de sensibilité :

Contact :

[Biodiversité Wallonie](#)

Site de grand intérêt biologique

## **Forêt alluviale du Champ Touaux (Bouillon)**

Période de sensibilité :

Contact :

[Biodiversité Wallonie](#)

Site de grand intérêt biologique

## **Ile Chevray et Roche de la Dampirée (Bouillon)**

Période de sensibilité :

Contact :

[Biodiversité Wallonie](#)

Site de grand intérêt biologique

## **Ile de Locailou (Bouillon)**

Période de sensibilité :

Contact :

[Biodiversité Wallonie](#)

Site de grand intérêt biologique

## **Iles de Grimouti (Bouillon)**

Période de sensibilité :

Contact :

[Biodiversité Wallonie](#)

Site de grand intérêt biologique

## **Iles Stassart (Bouillon)**

Période de sensibilité :

Contact :

[Biodiversité Wallonie](#)

Site de grand intérêt biologique

## **La Platinerie (Bouillon)**

Période de sensibilité :

Contact :

[Biodiversité Wallonie](#)

Site de grand intérêt biologique

### **Noüe de Morsehan (Bouillon)**

Période de sensibilité :

Contact :

[Biodiversité Wallonie](#)

Site de grand intérêt biologique

### **Pré Lamquin (Bouillon)**

Période de sensibilité :

Contact :

[Biodiversité Wallonie](#)

Site de grand intérêt biologique

### **Ruisseau du Pré Magin (Bouillon)**

Période de sensibilité :

Contact :

[Biodiversité Wallonie](#)

Site de grand intérêt biologique

### **Basse Semois Orientale**

Période de sensibilité :

Contact :

[Biodiversité Wallonie](#)

Réserve naturelle agréée

### **Platinerie (La)**

Période de sensibilité :

Contact :

[Biodiversité Wallonie](#)

Réserve naturelle domaniale

## **Bras-mort de la Saurpître (Bertrix)**

Période de sensibilité :

Contact :

[Biodiversité Wallonie](#)

Site de grand intérêt biologique

## **Noue de la Saurpître (Bertrix)**

Période de sensibilité :

Contact :

[Biodiversité Wallonie](#)

Site de grand intérêt biologique