

Herbeumont : Forêt d'Herbeumont et Rocher du Chat

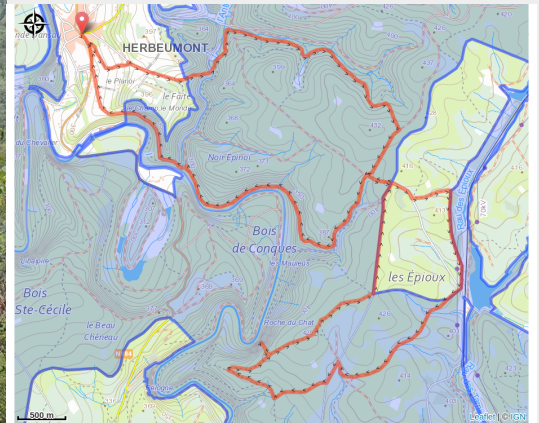

(MTBA)



Infos pratiques

Pratique : Pédestre

Durée : 5 h

Longueur : 20.2 km

Dénivelé positif : 498 m

Difficulté : Moyen

Type : Boucle

Itinéraire

Départ : Grand-Place, 6887 - Herbeumont

Arrivée : Grand-Place, 6887 - Herbeumont

Balisage : ■ N1 - Vert

Communes : 1. Herbeumont
2. Florenville

Profil altimétrique

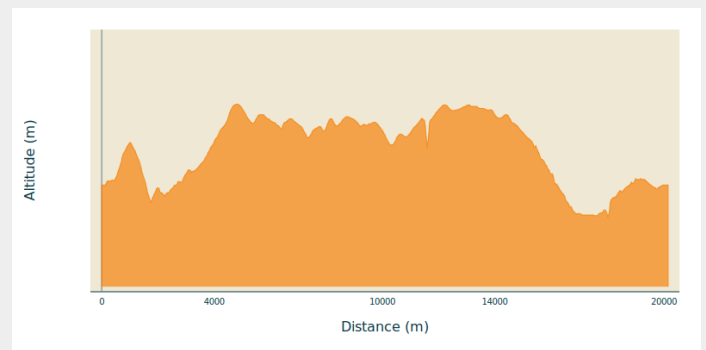

Altitude min 264 m Altitude max 426 m

Jolie, longue randonnée forestière. Partez à la découverte du point de vue du Rocher du chat en passant par le château et étang des Epioux (petit détour de 500 m aller-retour à effectuer).

L'ensemble de la promenade s'effectue sur de beaux chemins faciles, (seul l'accès au point de vue du Rocher du chat est un peu escarpé) le retour de la promenade s'effectue le long de la Semois avec la découverte du sentier des Songes et la plage de l'embouchure de l'Antrogne (barbecue, pique-nique).

Sur votre route...

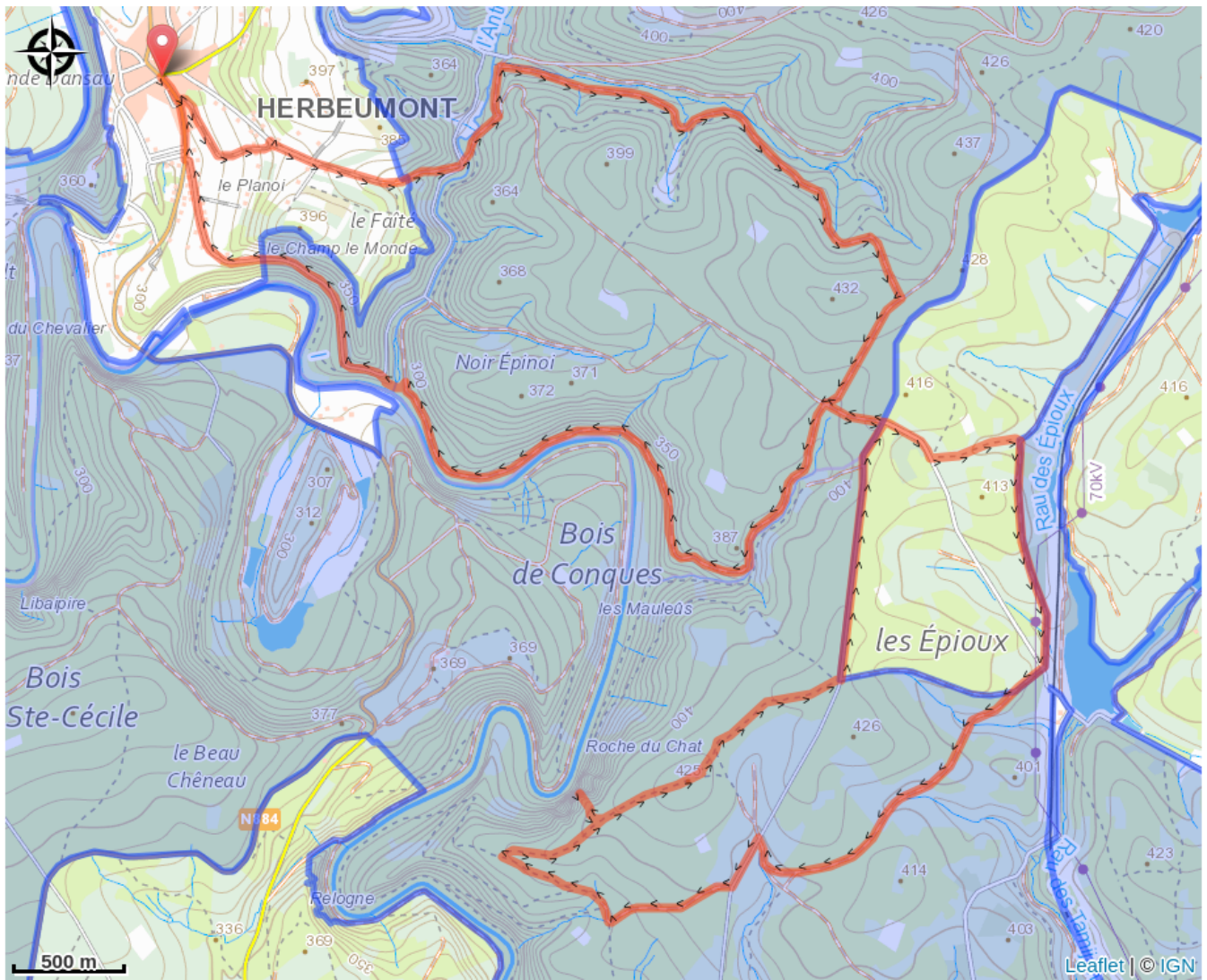

Toutes les informations pratiques

Zones de sensibilité environnementale

Le long de votre itinéraire, vous allez traverser des zones de sensibilité liées à la présence d'une espèce ou d'un milieu particulier. Dans ces zones, un comportement adapté permet de contribuer à leur préservation. Pour plus d'informations détaillées, des fiches spécifiques sont accessibles pour chaque zone.

Bassin de la Semois de Florenville à Auby

Période de sensibilité :

Contact :

[Biodiversité Wallonie](#)



Château d'Herbeumont (Herbeumont)

Période de sensibilité :

Contact :

[Biodiversité Wallonie](#)

Site de grand intérêt biologique

Vallée de l'Antrogne (Herbeumont)

Période de sensibilité :

Contact :

[Biodiversité Wallonie](#)

Site de grand intérêt biologique

Chateau d'Herbeumont

Période de sensibilité :

Contact :

[Biodiversité Wallonie](#)

Réserve naturelle domaniale

Etangs des Epioux

Période de sensibilité :

Contact :

[Biodiversité Wallonie](#)

Réserve naturelle domaniale

Vallee de l'Antrogne et affluents

Période de sensibilité :

Contact :

[Biodiversité Wallonie](#)

Réserve naturelle domaniale

Étang du Fond de Chassepierre (Florenville)

Période de sensibilité :

Contact :

[Biodiversité Wallonie](#)

Site de grand intérêt biologique

Etangs de Conques (Florenville)

Période de sensibilité :

Contact :

[Biodiversité Wallonie](#)

Site de grand intérêt biologique

Forêt alluviale de Relogne (Florenville;)

Période de sensibilité :

Contact :

[Biodiversité Wallonie](#)

Site de grand intérêt biologique

Forêt alluviale du Bois de Conques (Florenville)

Période de sensibilité :

Contact :

[Biodiversité Wallonie](#)

Site de grand intérêt biologique

Grand étang des Épioux (Florenville)

Période de sensibilité :

Contact :

[Biodiversité Wallonie](#)

Site de grand intérêt biologique